CONGRESSO INTERNAZIONALE

NUOVI TRENDS IN CHIRURGIA PLASTICA DELLA REGIONE OCULO PALPEBRALE

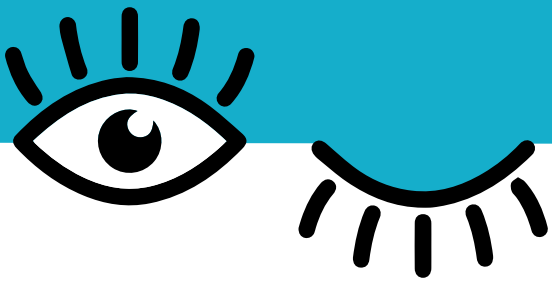

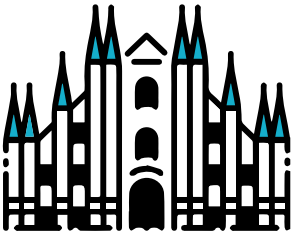

MILANO

1-2 MARZO

2024

INTRODUZIONE

I trattamenti per il ringiovanimento della regione orbito-palpebrale sono diventati, negli ultimi anni, sempre più sofisticati e beneficiano di numerose tecniche complementari per il raggiungimento del risultato più sicuro, completo e duraturo.
Riguardo il terzo superiore del volto, la capacità di modificare o stabilizzare la posizione del canto laterale con le diverse tecniche, il completamento del ringiovanimento con tecniche di ripristino del volume e la gestione di un adeguato rapporto tra posizione del sopracciglio e tessuti medio-facciali, associati all'eliminazione dell'eccesso cutaneo delle palpebre rappresentano requisiti essenziali per affrontare con competenza la chirurgia estetica della regione perioculare.
Analogamente, riguardo il terzo medio del volto, i requisiti essenziali sono rappresentati dalla possibilità di riposizionare i tessuti superficiali e profondi e dal ripristino degli adeguati volumi e proiezioni della regione geniena e zigomatica.
Il corso si propone di illustrare agli iscritti le tecniche più attuali di chirurgia estetica oculo-palpebrale e del volto, fornendo le competenze necessarie a stabilire le corrette indicazioni, gestire i casi più complessi e risolvere tempestivamente le eventuali complicanze, con il supporto di video di tecnica e di una esauriente discussione assieme ai membri della faculty.
Grazie ad un approccio didattico e all'utilizzo dei supporti multimediali, al termine del corso i partecipanti acquisiranno la capacità di affrontare in modo moderno le tecniche di chirurgia estetica e le tecniche ad esse complementari, sulla base delle ultime conoscenze di anatomia chirurgica.

Daniele Fasano *Piercamillo Parodi* *Dario Surace* *Luca Vaienti* *Nicola Zingaretti*

BOARD SCIENTIFICO

Daniele Fasano, Bologna
Pier Camillo Parodi, Udine
Dario Surace, Mestre
Luca Vaienti, Milano
Nicola Zingaretti, Udine

CON IL PATROCINIO DI:

SICPRE
Società Italiana di
Chirurgia Plastica
Ricostruttiva-rigenerativa
ed Estetica

SICOP
Società Italiana di
Chirurgia Oftalmoplastica

GTVER
Gruppo Triveneto-Emiliano
Romagnolo
di Chirurgia Plastica

Venerdì 1 MARZO

09.30-10.00 Registrazione partecipanti

10.00-10.15 Introduzione

10.15-10.55 1 SESSIONE

Novità sulle conoscenze di base della regione oculopalpebrale

Moderatori: Luigi Marino / Giuseppe Vadalà

10.15-10.25 Come effettuare l'anestesia locoregionale nella regione oculopalpebrale
Giuseppe Vadalà

10.25-10.35 Valutazione preoperatoria e trattamenti postoperatori nella chirurgia oculoplastica
Paolo Nucci

10.35-10.45 Effetti degli interventi oculoplastici sulla superficie oculare, il film lacrimale e le microstrutture corneali
Luigi Marino

10.45-10.55 Discussione

10.55-12.15 2 SESSIONE

Confronto di differenti tecniche chirurgiche nei trattamenti estetici del terzo superiore del volto

Moderatori: Franco Bassetto / Francesco D'Andrea

10.55-11.07 Planning preoperatorio del terzo superiore del volto: quando è necessario ricorre a chirurgia?
Francesco Maria Klinger

11.07-11.19 Pianificazione del sopracciglio ideale e lifting diretto del sopracciglio
Luca Siliprandi

11.19-11.31 Il lifting del sopracciglio mediante tecnica sottocutanea temporale con risospensione del muscolo orbicolare
Michele Pascali

11.31-11.43 Il mio approccio al lifting endoscopico
Franco Perego

11.43-11.55 Qual è la tecnica di riposizionamento del sopracciglio migliore?
Fabrizio De Biasio

11.55-12.15 Discussione

12.15-12.25 Saluto Autorità

12.25- 13.15 LETTURA ANATOMICA

Introduce: Pier Camillo Parodi

12.25-13.05 Periocular anatomy for surgery and injections, Recognizing the danger zone while injecting the periocular area
Sebastian Cotofana

13.05-13.15 Question time

13.15-14.15 **Lunch**

14.15-15.25 3 SESSIONE

Confronto di differenti tecniche non chirurgiche nei trattamenti estetici del terzo superiore del volto

Moderatori: Maurizio Cavallini / Michele Riccio

14.15-14.25 La tossina botulinica nell'area periorbitaria
Renata Migliardi

14.25-14.35 Lipofilling nell'area periorbitaria
Angelo Trivisonno

14.35-14.45 L'acido ialuronico dell'area periorbitaria: evoluzione del trattamento iniettivo nel solco lacrimale, indicazioni, risultati e complicanze
Michela Zazzaron

14.45-15.55 La correzione del terzo superiore del volto mediante fili di trazione e policaprolattone
Franco Vercesi

15.55-15.05 Ruolo degli iniettabili nel miglioramento dell'area periorbitaria: contributo del mid-face e dell'area temporale
Michela Zazzaron

15.05-15.15 Laser nell'area periorbitaria
Matteo Tretti Clementoni

15.15-15.25 Discussione

15.25-16.20 4 SESSIONE

Blefaroplastica superiore

Moderatori: Paolo Nucci / Franz Wilhelm Baruffaldi Preis

15.25-15.35 Nuovi trends nella blefaroplastica superiore
Gianluca Campiglio

15.35-15.45 Management of blepharoplasty related to thyroid eye disease
Lelio Baldeschi

15.45-15.55 Strategies for reduction and treatment of the most important complications associated with blepharoplasty
Miguel Gonzalez Candial

15.55-16.05 La ptosi in chirurgia estetica palpebrale
Francesco Quaranta Leoni

16.05-16.20 Discussione

16.20-16.45 **Caffè: una pausa per l'aggiornamento**

16.45-17.30 5 SESSIONE

Blefaroplastica inferiore

Moderatori: Lelio Baldeschi / Giorgio De Santis

16.45-16.55 Nuovi trends nella Blefaroplastica inferiore
Nicola Zingaretti

16.55-17.05 Cantoplastica laterale vs cantopessi nella blefaroplastica inferiore
Pier Camillo Parodi

17.05-17.15 Blefaroplastica transcutanea: come gestire l'eccesso cutaneo, come evitare lo scleral show
Carlo Graziani

17.15-17.30 Discussione

17.30-18.00 SIMPOSIO SATELLITE

Chirurgia tradizionale e rigenerativa della regione orbito-palpebrale: aspetti biologici ed implicazioni cliniche
Pier Camillo Parodi / Michele Riccio

18.00 Conclusione prima giornata

sabato 2 MARZO

08.45-09.00 Apertura segreteria

09.00-10.25 1 SESSIONE

Terzo medio del volto

Moderatori: Gianluca Campiglio / Luca Vaienti

09.00-09.10 Nuovi trends nel lifting del terzo medio del volto
Valerio Cervelli

09.10-09.20 Mid facelift: oculistic's point of view
Ramon Medel

09.20-09.30 Facelift del terzo medio:
punto di vista del chirurgo plastico
Alessandro Gualdi

09.30-09.40 Strategie di riduzione e trattamento
delle più importanti complicanze associate
al facelift del terzo medio
Paolo Persichetti

09.40-09.50 Cervico-facial Facelift and OSAS
Charles De Sà

09.50-10.00 Photoaging Skin Therapy with PRP and ADSC
Natale Ferreira Gontijo De Amorim

10.00-10.10 Trattamenti ancillari nel terzo medio-inferiore
del volto e collo con Laser endotessutale
Riccardo Forte

10.10-10.25 Discussione

10.25-11.00 **Caffè: una pausa per l'aggiornamento**

11.00-11.50 2 SESSIONE

Miscellanea

Moderatori: Stefania De Fazio / Daniele Fasano

11.00-11.10 Strategia ricostruttiva estetico-funzionale
della palpebra superiore ed inferiore
Giada Anna Beltramini

11.10-11.20 Escissioni dirette nella blefaroplastica inferiore
Piero Berrino

11.20-11.30 Floppy Eyelid Syndrome:
valutazione preoperatoria e trattamento
Dario Surace

11.30-11.40 Come rapportarsi al paziente non soddisfatto: consenso informato e medico-legale
Matteo Marchesi

11.40-11.50 Discussione

11.50-12.50 3 SESSIONE

Blefaroplastica superiore nel Sistema Sanitario Nazionale: quando considerarla funzionale e quando estetica

Moderatori:
Pier Camillo Parodi / Paolo Persichetti/ Dario Surace

11.50-12.50 **Tavola rotonda:**
Esame dei criteri diagnostici di inclusione ed esclusione, esami preoperatori necessari, parametri oggettivi, limiti
Daniele Fasano
Paolo Persichetti
Giuseppe Vadalà
Luca Vaienti
Nicola Zingaretti

12.50-13.00 Conclusioni

FACULTY

BALDESCHI	LELIO	Bruxelles
BARUFFALDI PREIS	FRANZ WILHELM	Milano
BASSETTO	FRANCO	Padova
BELTRAMINI	GIADA ANNA	Milano
BERRINO	PIETRO	Genova
CAMPIGLIO	GIANLUCA	Milano
CAVALLINI	MAURIZIO	Milano
CERVELLI	VALERIO	Roma
COTOFANA	SEBASTIAN	Rochester (USA)
D'ANDREA	FRANCESCO	Napoli
DE BIASIO	FABRIZIO	Udine
DE FAZIO	STEFANIA	Roma
DE SÀ	CHARLES	Rio de Janeiro (BRASILE)
DE SANTIS	GIORGIO	Modena
FASANO	DANIELE	Bologna
FORTE	RICCARDO	Como
GONZALEZ CANDIAL	MIGUEL	Barcellona
GONTIJO DE AMORIM	NATALE FERREIRA	Rio de Janeiro (BRASILE)
GRAZIANI	CARLO	Torino
GUALDI	ALESSANDRO	Milano
KLINGER	FRANCESCO MARIA	Milano
MARCHESI	MATTEO	Bergamo
MARINO	LUIGI	Milano
MEDEL	RAMON	Barcellona
MIGLIARDI	RENATA	Torino
NUCCI	PAOLO	Milano
PARODI	PIER CAMILLO	Udine
PASCALI	MICHELE	Roma
PEREGO	FRANCO RINALDO	Monza
PERSICHETTI	PAOLO	Roma
QUARANTA LEONI	FRANCESCO	Roma
RICCIO	MICHELE	Ancona
SILIPRANDI	LUCA	Padova
SURACE	DARIO	Mestre
TRETTI CLEMENTONI	MATTEO	Milano
TRIVISONNO	ANGELO	Roma
VADALA'	GIUSEPPE	Torino
VAIENTI	LUCA	Milano
VERCESI	FRANCO	Milano
ZAZZARON	MICHELA	Treviso
ZINGARETTI	NICOLA	Udine

INFORMAZIONI

SEDE
Aula Magna Università Statale
Via Festa del Perdono n. 7 - MILANO

SEGRETERIA ORGANIZZATIVA
Meeting srl
Via Villalta, 32, 33100 Udine Tel. 0432 1790500
oculopalpebrale@meetingsrl.eu
www.meetingsrl.eu

ISCRIZIONE AL CONGRESSO
Il link per iscriversi è
https://ecm.meetingsrl.eu/oculopalpebrale/
È prevista una quota d'iscrizione al Congresso pari a:

- **€ 500** IVA inclusa Medici non Soci
- **€ 400** IVA inclusa Medici Soci: SICPRE / AICPE/SICOP/GTVER
- **€ 200** IVA inclusa Medici specializzandi e Under 40

ECM
Il Convegno è stato accreditato presso il Ministero della Salute come da Programma Ministeriale di Educazione Continua in Medicina. **Professioni:** Medico Chirurgo **Discipline:** Chirurgia plastica e ricostruttiva, Chirurgia maxillo-facciale, Chirurgia generale, Oftalmologia, Dermatologia e venereologia.

Obiettivo formativo: innovazione tecnologica: valutazione, miglioramento dei processi di gestione delle tecnologie biomediche, chimiche, fisiche e dei dispositivi medici. health technology assessment

Riferimento ECM: **7194- 409014**

Crediti assegnati: 9

QUIZ ECM
Compilazione online, sito web: https://ecm.meetingsrl.eu/

Codice evento (da inserire nel box grigio in homepage): **6792**

La compilazione sarà possibile da fine evento e fino al **05/03/2024** alle ore 23.59, darà diritto ai crediti **SOLO** se associata alla presenza effettiva al 90% dei lavori, al superamento del questionario ECM (1 tentativo, 75% risposte corrette) ed alla compilazione del questionario di gradimento.

CONCORSO WINOCULOPALPEBRALE 2025

COMPLETA LA SCHEDA CON OGNI BOLLINO CHE TI VERRÀ CONSEGNATO PRESSO GLI STAND DELLE AZIENDE ESPOSITRICI E PARTECIPA ALL'ESTRAZIONE DEL PREMIO FINALE:

1 ISCRIZIONE GRATUITA

AL CONGRESSO OCULOPALPEBRALE 2025

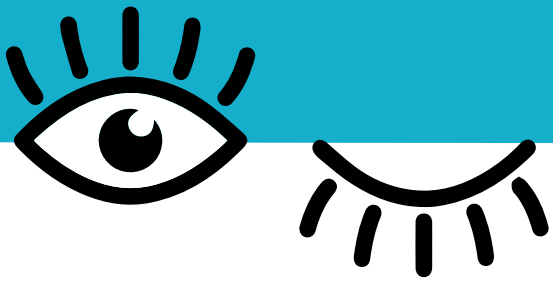

SCRIVI I TUOI DATI PER L'ESTRAZIONE:

NOME _____

COGNOME _____

CITTÀ _____

CELLULARE _____

E-MAIL _____

meeting.

Via Villalta, 32 - 33100 Udine
Tel. 0432 1790500
oculopalpebrale@meetingsrl.eu
www.meetingsrl.eu